Уральский федеральный университет
имени первого Президента России Б.Н.Ельцина
Уральский гуманитарный институт

Образовательная программа Издательское дело

Направление 42.03.03 «Издательское дело» бакалавриат

Уральский федеральный университет
имени первого Президента России Б.Н.Ельцина
Уральский гуманитарный институт

Кафедра издательского дела

- ✓ реализует программу с 2002 года;
- ✓ квалификация выпускников:

  бакалавр издательского дела;
- ✓ срок обучения – 4 года;
- ✓ обучение очное.

Уральский федеральный университет
имени первого Президента России Б.Н.Ельцина
Уральский гуманитарный институт

Мы уникальны

УрФУ – единственный вуз во всем Уральском регионе, выпускающий специалистов издательского дела.

Уральский федеральный университет
имени первого Президента России Б.Н.Ельцина
Уральский гуманитарный институт

Что мы учимся делать?

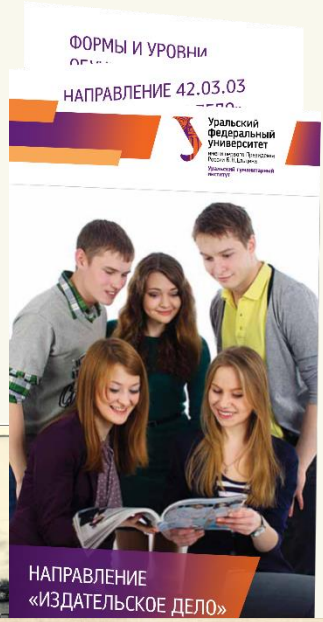

- ✓ Выпускать любые **печатные и электронные издания**: от книг и журналов до рекламных флаеров и открыток;
- ✓ работать с современными **медиа-технологиями**:
  - создавать **интернет-издания;**
  - издания с **дополненной реальностью**;
  - создавать, редактировать и продвигать **сайты** и **мобильные приложения**;
  - заниматься **продвижением в соцсетях**;
- ✓ заниматься **маркетингом и рекламой**;
- ✓ заниматься **распространением** издательской продукции.

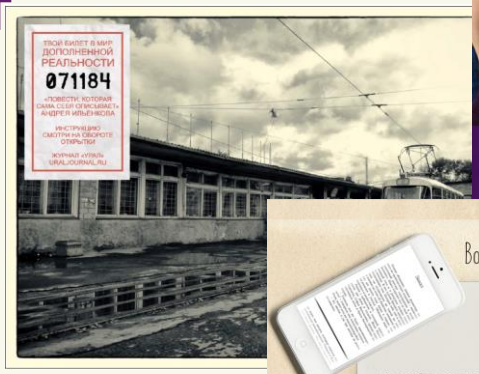

Уральский федеральный университет
имени первого Президента России Б.Н.Ельцина
Уральский гуманитарный институт

Учебная программа состоит из нескольких блоков:

- ✓ филологический (языки, литература, теория текста, основы перевода);
- ✓ экономический (маркетинг, менеджмент, логистика в издательском деле);
- ✓ юридический (авторское право, интеллектуальная собственность);
- ✓ блок IT (прикладные программы для дизайна и верстки, современные цифровые технологии);
- ✓ **блок специальных дисциплин в издательском деле.**

Уральский федеральный университет
имени первого Президента России Б.Н.Ельцина
Уральский гуманитарный институт

Основные дисциплины специального блока

- ✓ Современное издательское дело;
- ✓ Основы редактирования, Корректура;
- ✓ Компьютерная верстка, Компьютерный дизайн, Дизайн книги, Книжный шрифт, Стандарты в книжном деле;
- ✓ Печатные и электронные издания, Допечатная подготовка, Основы производственных процессов;
- ✓ Создание веб-сайтов, Продвижение сайта;
- ✓ Пиар в книжном деле

... и другие

Уральский федеральный университет
имени первого Президента России Б.Н.Ельцина
Уральский гуманитарный институт

На кафедре преподают

- ✓ 2 доктора наук,
- ✓ 8 кандидатов наук.
- ✓ Большинство преподавателей – практики: литературные критики, редакторы, главный редактор издательства, зав. РИО, сотрудники пресс-центра, графические дизайнеры, специалисты по пресс-релизам, специалист по авторскому праву, владельцы издательского бизнеса.

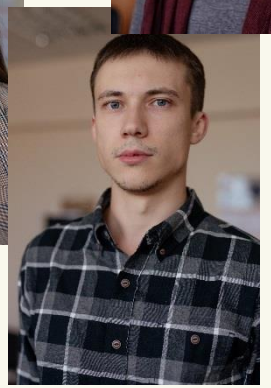

Уральский федеральный университет
имени первого Президента России Б.Н.Ельцина
Уральский гуманитарный институт

Наши партнеры и работодатели

Издательства и издательские дома

ЭКСМО, РОСМЭН, Флинта, Юрайт, Баско, АМБ, Татлин,
Издательство Марины Волковой,
Издательство Валентины Цуприк,
Издательство УрФУ,
Объединенный музей писателей Урала,
Пресс-служба УрФУ, СКБ-контур

и др.

УрФУ
Издательско-полиграфический центр

Научная работа студентов

Доклады на научных конференциях, форумах и круглых столах освещают актуальные издательские проблемы – запросы динамичной реальности:

- ✓ «Новые профессии в медиасфере»
- ✓ «Визуальные новеллы как издательский феномен»
- ✓ «Нужно ли издавать фанфики?»
- ✓ «Достойны ли издания уличные граффити?»
- ✓ «Уличные инсталляции – это просто искусство или уже издания?»

и многое другое

Уральский федеральный университет
имени первого Президента России Б.Н.Ельцина
Уральский гуманитарный институт

Международные стажировки и проекты

Наши студенты

- ✓ стажируются за рубежом (Германия, Польша, Китай, Израиль);

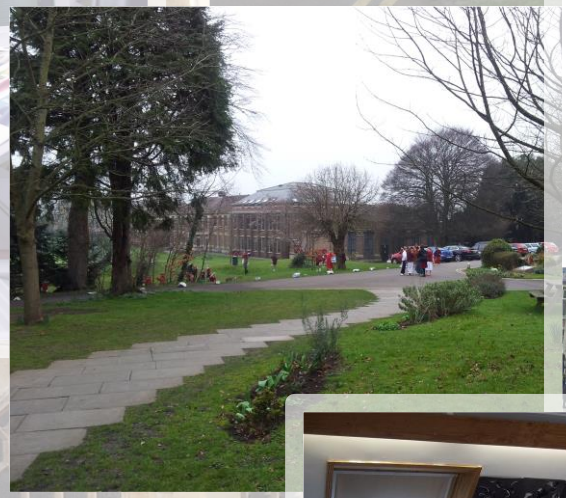

- ✓ участвуют в международных издательских проектах кафедры (Великобритания, Мексика, Польша, Китай)

Уральский федеральный университет
имени первого Президента России Б.Н.Ельцина
Уральский гуманитарный институт

Дипломные проекты

Наши дипломные проекты - это всегда реальные издания:

- ✓книги
- ✓газеты
- ✓буклеты
- ✓альбомы
- ✓журналы
- ✓календари
- ✓сайты и мобильные приложения

...и многое другое

Уральский федеральный университет
имени первого Президента России Б.Н.Ельцина
Уральский гуманитарный институт

Кем работают наши выпускники

- ✓ директора издательств
- ✓ главные редакторы
- ✓ выпускающие редакторы
- ✓ контент-редакторы
- ✓ бильд-редакторы
- ✓ корректоры
- ✓ дизайнеры-верстальщики
- ✓ SMM – специалисты
- ✓специалисты по маркетингу и рекламе в СМИ
- ✓ менеджеры издательств и издательских проектов
- ✓ специалисты по распространению издательской продукции

Уральский федеральный университет
имени первого Президента России Б.Н.Ельцина
Уральский гуманитарный институт

Школа юного редактора

На кафедре в течение учебного года работает **Школа юного редактора**, где школьники не только знакомятся с азами, но и погружаются в тонкости издательских процессов.

Уральский федеральный университет
имени первого Президента России Б.Н.Ельцина
Уральский гуманитарный институт

Поступление

Формы обучения и количество мест:
Очная форма

- Бюджет: 6
- Внебюджет: 35

Стоимость обучения:
Очная форма

- До 130 баллов – 170 400 рублей
- От 130 до 255 баллов – 154 000 рублей
- Более 255 баллов – 123 200 рублей

Минимальные баллы ЕГЭ 2020:

- История: 40
- Обществознание: 44
- Русский язык: 40

Уральский федеральный университет
имени первого Президента России Б.Н.Ельцина
Уральский гуманитарный институт

Кафедра Издательского дела

Официальный сайт УГИ: urgi.urfu.ru

Наша страница на сайте: https://programs.edu.urfu.ru/ru/9870/

Контакты кафедры:

Ковалевской, 5, ауд. Т-608
+7(343)375-97-25
krus_05@mail.ru

Горячая линия по приему 2020 УГИ:

8-905-800-35-96

Мы в социальных сетях:

izdatel_urfu