Уральский федеральный университет
имени первого Президента России Б.Н.Ельцина
Уральский гуманитарный институт

Образовательная программа «Проектирование и сопровождение медиапроцессов»

Направление 42.04.05 «Медиакоммуникации» магистратура

Уральский федеральный университет
имени первого Президента России Б.Н.Ельцина
Уральский гуманитарный институт

Владимир Волкоморов

руководитель образовательной программы, директор департамента «Факультет журналистики»

vladimir.volkomorov@urfu.ru
+7 902 586 1918

Уральский федеральный университет
имени первого Президента России Б.Н.Ельцина
Уральский гуманитарный институт

Давайте знакомиться

Алексей Фаюстов

доцент факультета журналистики,
проректор по информационной политике УрФУ,
телеведущий,
член Академии Российского телевидения

+7 (982) 66-13-111
a.fayustov@mail.ru

Уральский федеральный университет
имени первого Президента России Б.Н.Ельцина
Уральский гуманитарный институт

Мечта сбылась!

Первый выпуск магистратуры направления в 2019 году

Уральский федеральный университет
имени первого Президента России Б.Н.Ельцина
Уральский гуманитарный институт

Кто такой медиакоммуникатор?

Уральский федеральный университет
имени первого Президента России Б.Н.Ельцина
Уральский гуманитарный институт

Неважно, кем вы были раньше

Магистратура — второй, осознанный шанс выбора профессии

Екатерина Агафонова
Маркетолог, специалист по рекламе

Поступила на «Медиакоммуникации» после технического бакалавриата. Так магистратура стала для меня стартовой ступенькой в медиамаркетинг, уникальной возможностью учиться у практиков из индустрии и проделать путь из инженеров в рекламщики.

Уральский федеральный университет
имени первого Президента России Б.Н.Ельцина
Уральский гуманитарный институт

Медийщики — в центре событий, создают события

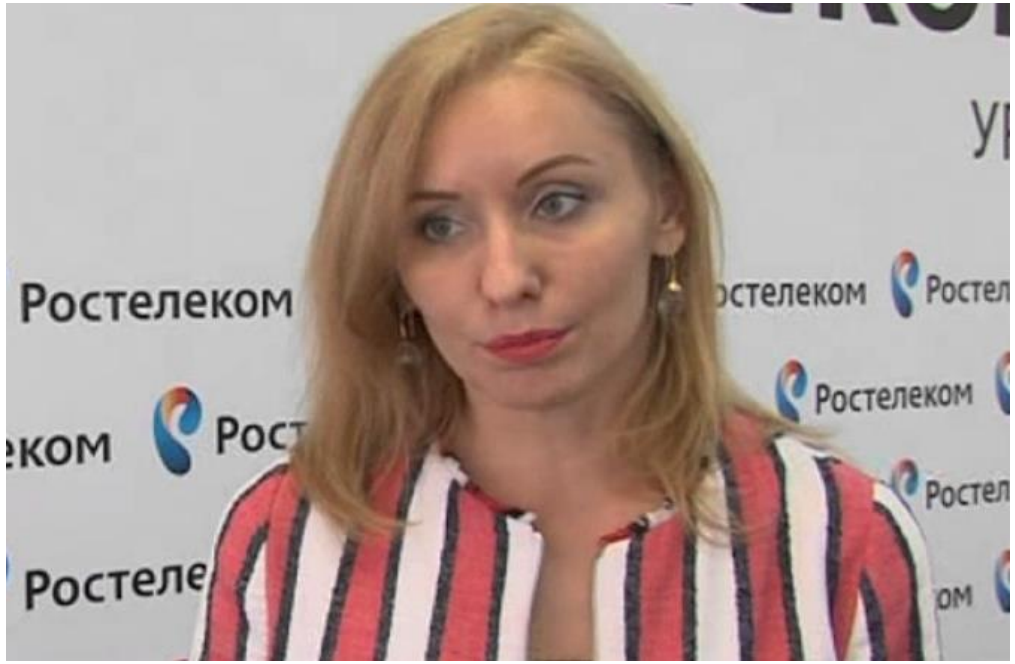

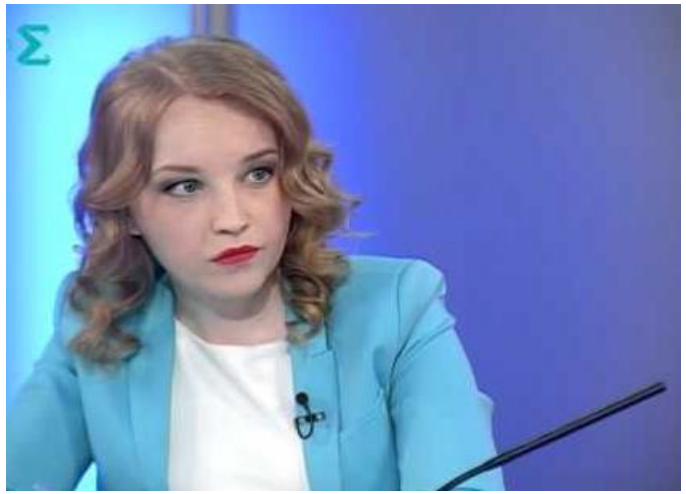

Уральский федеральный университет
имени первого Президента России Б.Н.Ельцина
Уральский гуманитарный институт

Публичными персонами не рождаются, ими становятся!

- Искусство публичных выступлений
- Продюсирование в медиасфере
- Медиапрактика — на каждом курсе
- Медиацентр крупнейшего университета Урала

Уральский федеральный университет
имени первого Президента России Б.Н.Ельцина
Уральский гуманитарный институт

Организаторы онлайн- и офлайн-мероприятий

Александр Козлов
Руководитель проекта «Городская редакция» на базе «Дома Маклецкого»

> Я считаю, что магистратура медиакоммуникаций – это лучшее что могло случться с журфаком. Именно таким и должно быть высшее образование: современным, актуальным, практикоориентированным. На мой взгляд, самая сильная и интересная магистерская программа в УрФУ.

Уральский федеральный университет
имени первого Президента России Б.Н.Ельцина
Уральский гуманитарный институт

Наша сила — в практикоориентированности

- Мониторинг и анализ медиарынка
- Управление событием
- Архитектура медиапроекта
- Реклама и PR …

Уральский федеральный университет имени первого Президента России Б.Н.Ельцина
Уральский гуманитарный институт

Будущие профессии

- SMM-менеджер
- Event-менеджер
- Интернет-маркетолог
- Продюсер
- Медиапланер
- Копирайтер
- Пресс-секретарь

Уральский федеральный университет
имени первого Президента России Б.Н.Ельцина
Уральский гуманитарный институт

Партнеры и работодатели

Где работают наши выпускники:

DREAM TEAM
АГЕНТСТВО СОБЫТИЙ

АКАР
АССОЦИАЦИЯ КОММУНИКАЦИОННЫХ АГЕНТСТВ РОССИИ

НЬЮТОН
PR&COMMUNICATIONS

ЕТВ

deltaplan

ОТВ
свердловское областное телевидение

E1.RU
ЕКАТЕРИНБУРГ ОНЛАЙН

BIG BAG

СТС
УРАЛ

Уральский федеральный университет
имени первого Президента России Б.Н.Ельцина
Уральский гуманитарный институт

Медиа сами себя не изучат

- История и теория медиа
- Язык медиа
- Современная медийная культура

Уральский федеральный университет
имени первого Президента России Б.Н.Ельцина
Уральский гуманитарный институт

Медиасопровождение
Медиатворчество
Медиакультура
Медиаиндустрия
… медиа — касается каждого

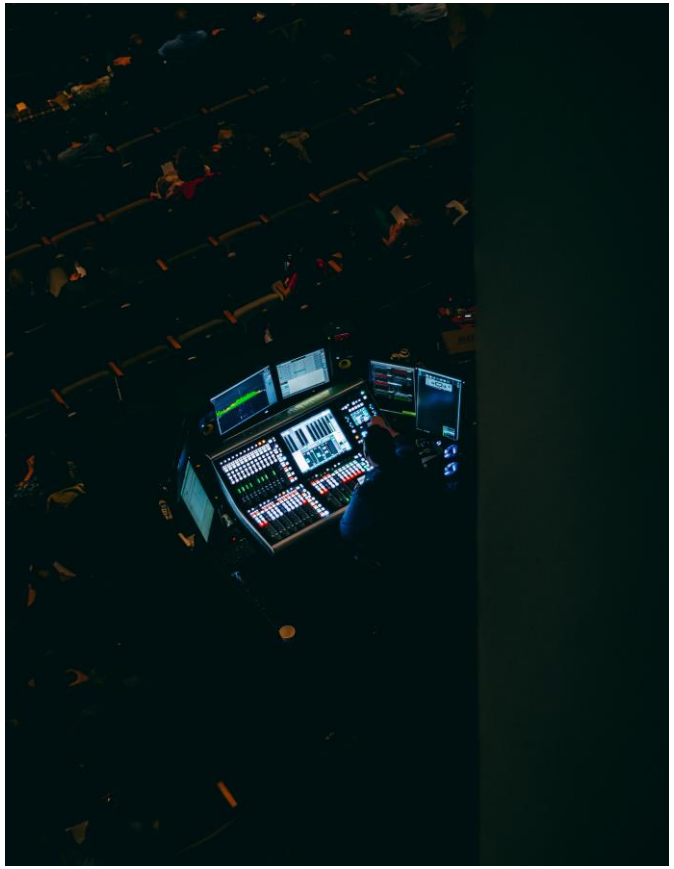

Уральский федеральный университет
имени первого Президента России Б.Н.Ельцина
Уральский гуманитарный институт

Поступление

Форма обучения и количество мест:

Очная форма

- Бюджет: 9
- Внебюджет: 20

Стоимость обучения

- До 40 баллов – 159 500 рублей
- 40 и более баллов – 105 000 рублей

Вступительный экзамен:

тестирование magister.urfu.ru

Уральский федеральный университет
имени первого Президента России Б.Н.Ельцина
Уральский гуманитарный институт

УРАЛЬСКИЙ ГУМАНИТАРНЫЙ ИНСТИТУТ: контакты

Официальный сайт:
urgi.urfu.ru
Раздел для абитуриентов «Как поступить?»:
urgi.urfu.ru/ru/kak-postupit/

Мы в социальных сетях:
ugi_urfu
ugi_urfu
igniurfu

Горячая линия отборочной комиссии:
8 (905) 800-35-95
gumanitarii.priem@urfu.ru

Консультации по образовательной программе:
8 (902) 586-19-18
vladimir.volkomorov@urfu.ru